



## **Inleiding**

Bedank voor het kiezen voor CycloWiz!

De installatie bestaat uit 5 verplichte soldeerpunten voor de normale installatie, een optionele draad om de chip uit te kunnen zetten en 3 optionele draden en een schakelaar om de upgrade functie te kunnen gebruiken.

Op de onderkant van de modchip zit een kleine sticker, verwijder deze niet, deze zit er namelijk op om kortsluiting te voorkomen tijdens het inbouwen.

Om je console te openen heb je een philips schroevendraaier en een Tri-wing.

*Deze handleiding is vertaald van de originele Engelse v1.0 handleiding.*

*De handleiding is vertaald door Eppo's Ombouw Service – <http://www.Eppo-Ombouw.nl>*

## Voor de installatie

De CycloWiz ondersteunt nu alleen maar de DMS en D2A chipsets, maar ondersteunt de D2B niet. Weet zeker dat je de goede chipset heb, voordat je begint.

### Supported Drive Chipsets (DMS and D2A)

CYCLOWIZ



### Normale installatie (1/4)

Verbind de punten A,B,C,G en V met de printplaat van de DVD speler. Het is mogelijk om hem direct er op te solderen, maar je kan ook draad gebruiken. Om de CycloWiz er direct op te installeren, leg gewoon de modchip op zijn plaats en plaats wat soldeer in de gaatjes, zodat er voor elk punt contact gemaakt wordt tussen de printplaat en de CycloWiz.

Zorg er wel voor dat niet 2 verschillende puntjes elkaar raken!

Ondanks het direct solderen voor tijdwinst zorgt, is het wel moeilijker om de chip achteraf te verwijderen, neem dit in overweging voordat u hem vast soldeert.

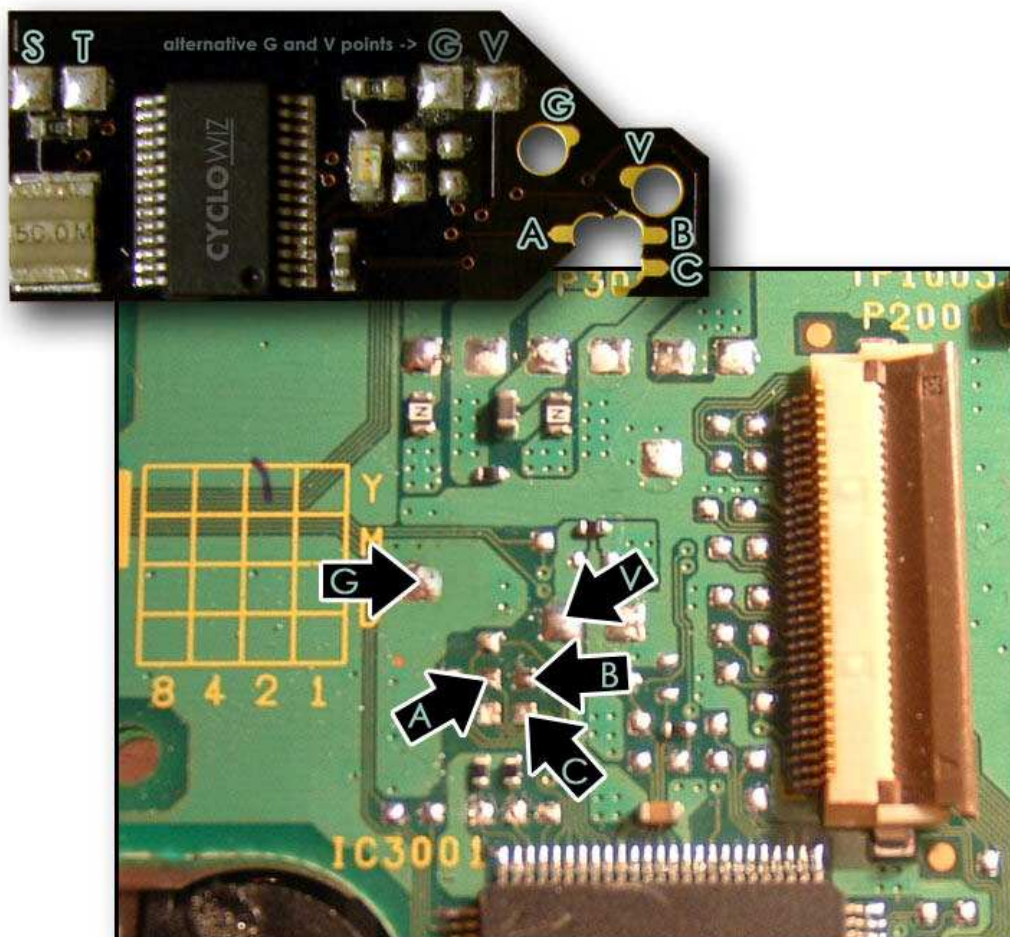

### Installeer de uitschakel functie (2/4)

Verbind de middelste pin van de reset knop op het moederbord met punt Z op de CycloWiz modchip.

Om de chip tijdelijk uit te schakelen moet u dan de reset knop inhouden terwijl u de console aanzet

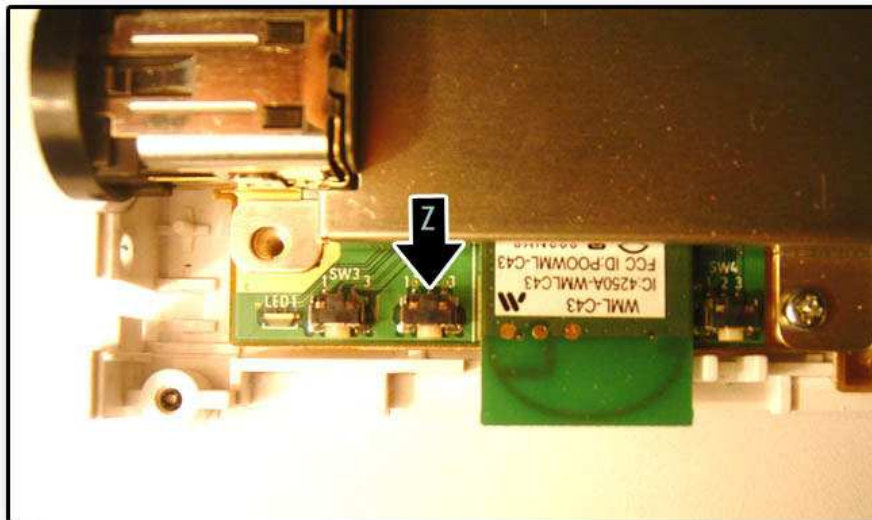
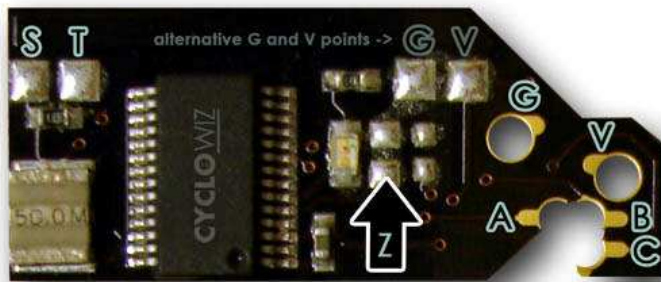

### Installeer de upgrade functie (3/4)

Verbind punt S van de printplaat met de CycloWiz. Daarnaast moeten we ook punt X verbinden met aan/uit schakelaar (word niet mee geleverd) en de andere kant van de schakelaar verbinden we met punt T op de CycloWiz. De schakelaar wordt gebruikt om de upgrade functie aan en uit te zetten. Zorg er voor dat je onder normale omstandigheden de schakelaar altijd op uit staan, dit om tegen te gaan dat u hem per ongeluk flasht.

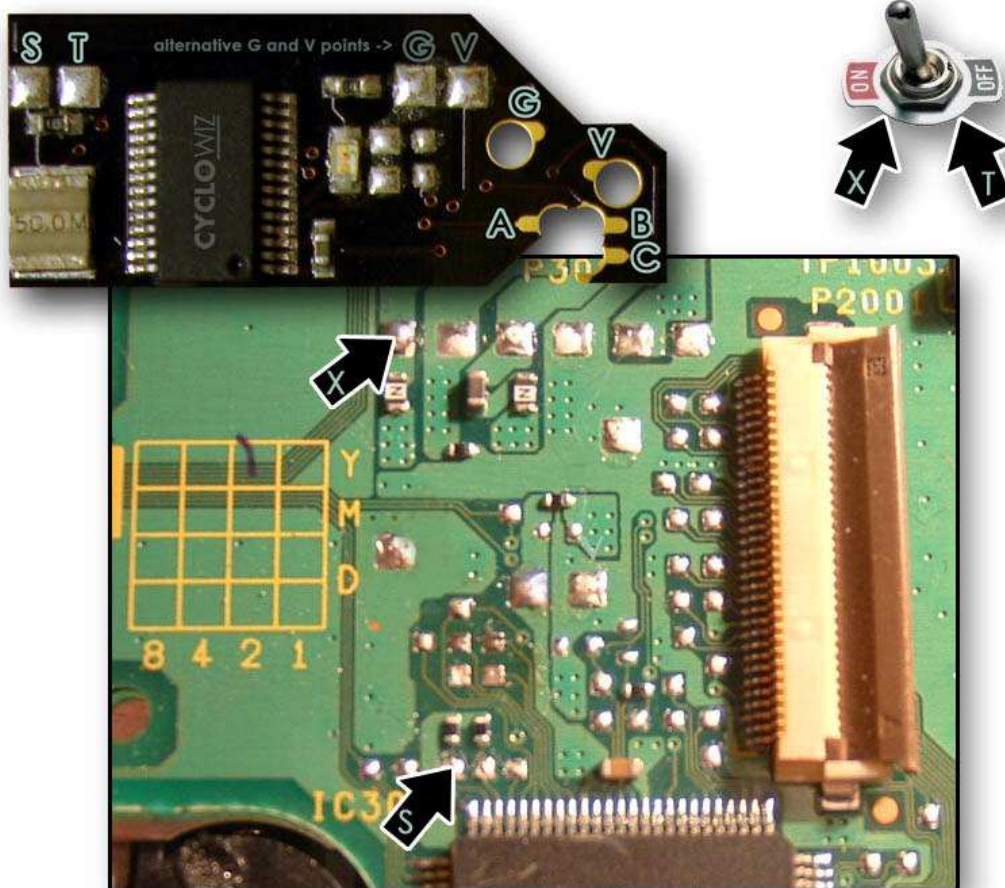

#### De installatie afronden (4/4)

Voordat we de WII dicht schroeven, plak wat elektrische plakband over de CycloWiz. De 2 grote chips moeten bedekt zijn, maar je moet natuurlijk niet de LED bedekken. Als je geen elektrische plakband hebt, gebruik dan gewoon plakband.

#### Problemen.

| Led       | Reden  | Oplossing  |
|-----------|--|--|
| Uit       | chip heeft geen stroom, is uitgeschakeld of is in upgrade functie. | <ul style="list-style-type: none"><li>- Controleer punten G en V</li><li>- Controleer de Z draad</li><li>- Zorg er voor dat de schakelaar uit staat</li></ul>                |
| Knipperen | De chip kan niet communiceren met de DVD speler.                   | <ul style="list-style-type: none"><li>- Controleer punten A, B en C</li><li>- Controleer met de multimeter of er geen punten van de chip met elkaar verbonden zijn</li></ul> |
| Aan       | De chip werkt perfect  |  |